Územní plán Boršov nad Vltavou

katastrální území: Boršov nad Vltavou, Zahorčice u Vrábče

VÝKRES PŘEDPOKLÁDANÝCH ZÁBORŮ PŮDNÍHO FONDU

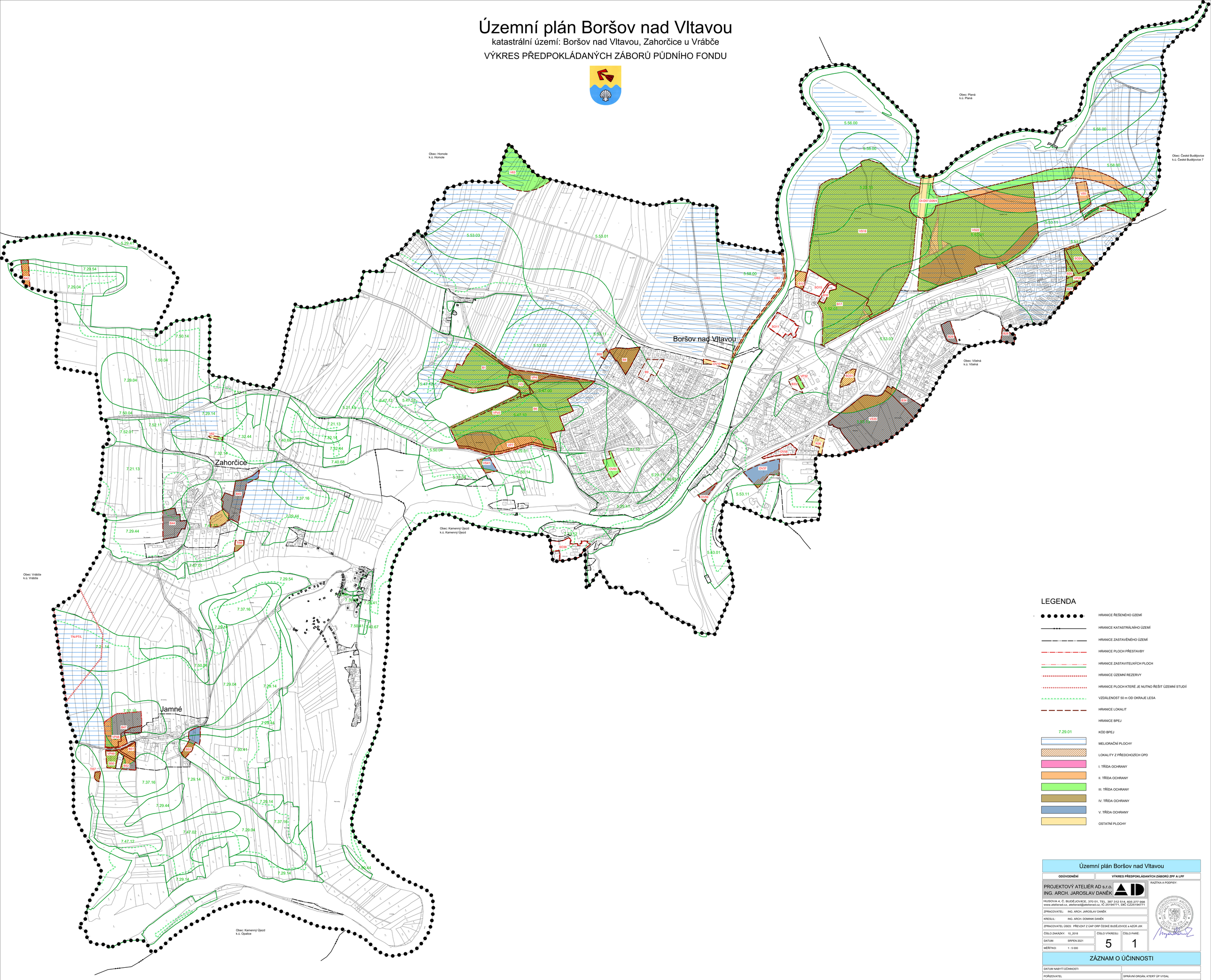

LEGENDA

- HRANICE ŘEŠENÉHO ÚZEMÍ
- HRANICE KATASTRÁLNÍHO ÚZEMÍ
- HRANICE ZASTAVĚNÉHO ÚZEMÍ
- HRANICE PLOCH PŘESTAVBY
- HRANICE ZASTAVITELNÝCH PLOCH
- HRANICE ÚZEMNÍ REZERVY
- HRANICE PLOCH KTERÉ JE NUTNO ŘEŠIT ÚZEMNÍ STUDIÍ
- VZDÁLENOST 50 m OD OKRAJE LESA
- HRANICE LOKALIT
- HRANICE BPEJ
- 7.29.01 KÓD BPEJ
- MELIORAČNÍ PLOCHY
- LOKALITY Z PŘEDCHOZÍCH ÚPD
- I. TŘÍDA OCHRANY
- II. TŘÍDA OCHRANY
- III. TŘÍDA OCHRANY
- IV. TŘÍDA OCHRANY
- V. TŘÍDA OCHRANY
- OSTATNÍ PLOCHY

Územní plán Boršov nad Vltavou

ODŮVODNĚNÍ	VÝKRES PŘEDPOKLÁDANÝCH ZÁBORŮ ZPF A LPF

PROJEKTOVÝ ATELIÉR AD s.r.o.
ING. ARCH. JAROSLAV DANĚK

HUSOVA 4, Č. BUDĚJOVICE, 370 01, TEL.: 387 312 514, 605 277 998
www.atelierad.cz, atelierad@atelierad.cz, IČ 25194771, DIČ CZ25194771

RAZÍTKA A PODPISY:

AUTORIZOVANÝ ARCHITEKT ING. JAROSLAV DANĚK ČKAIT 0009173 ČESKÁ REPUBLIKA

ZPRACOVATEL:	ING. ARCH. JAROSLAV DANĚK
KRESLIL:	ING. ARCH. DOMINIK DANĚK
ZPRACOVATEL ÚSES:	PŘEVZAT Z ÚAP ORP ČESKÉ BUDĚJOVICE a AZÚR JJK
ČÍSLO ZAKÁZKY:	10_2018
DATUM:	SRPEN 2021
MĚŘÍTKO:	1 : 5 000
ČÍSLO VÝKRESU:	5
ČÍSLO PARÉ:	1

ZÁZNAM O ÚČINNOSTI

DATUM NABYTÍ ÚČINNOSTI	
POŘIZOVATEL	SPRÁVNÍ ORGÁN, KTERÝ ÚP VYDAL
OBECNÍ ÚŘAD BORŠOV NAD VLTAVOU Ing. Lenka Šimová *Oprávněná úřední osoba pořizovatele*	ZASTUPITELSTVO OBCE BORŠOV NAD VLTAVOU
RAZÍTKO A PODPIS:	RAZÍTKO A PODPIS: