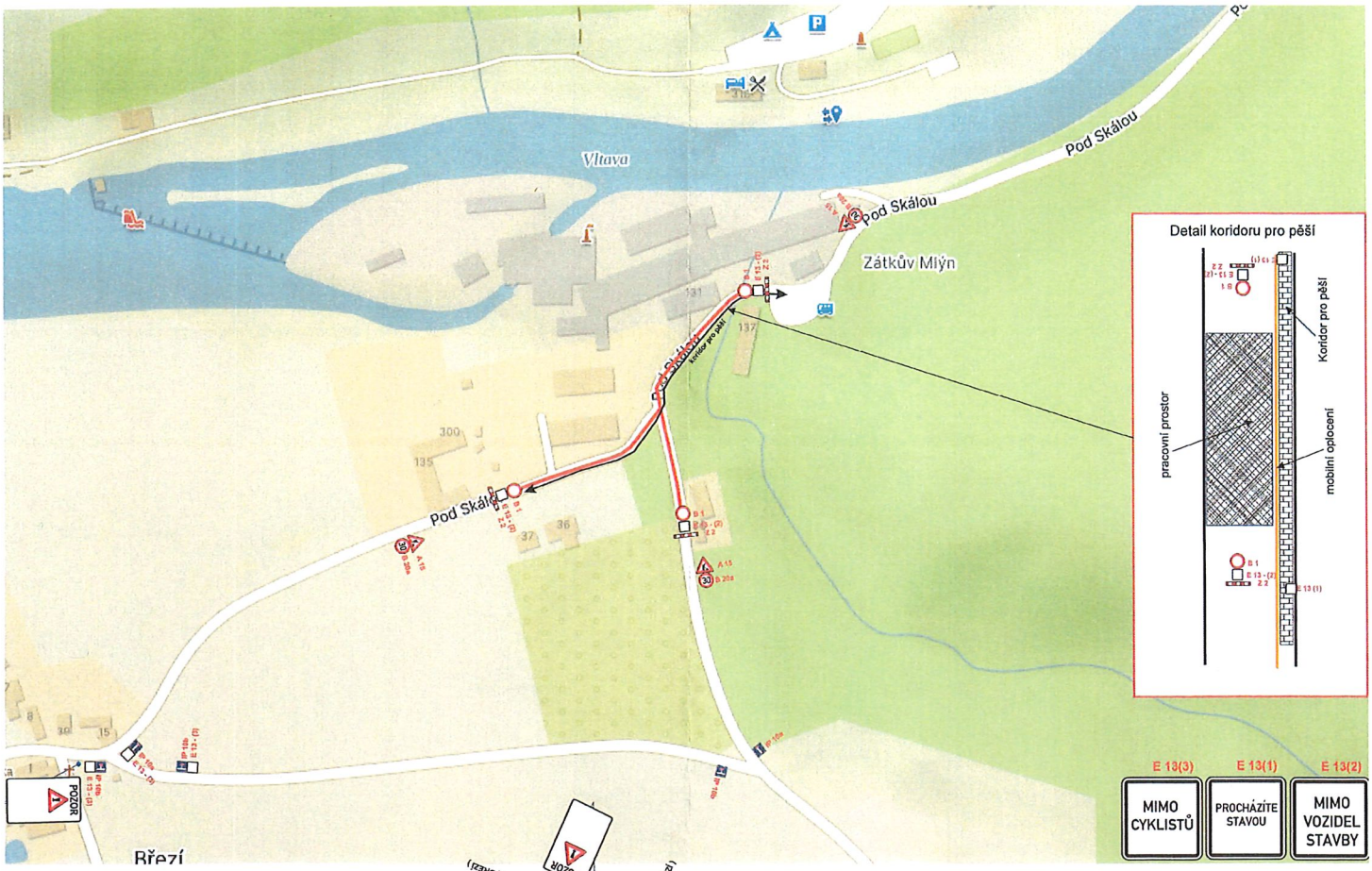

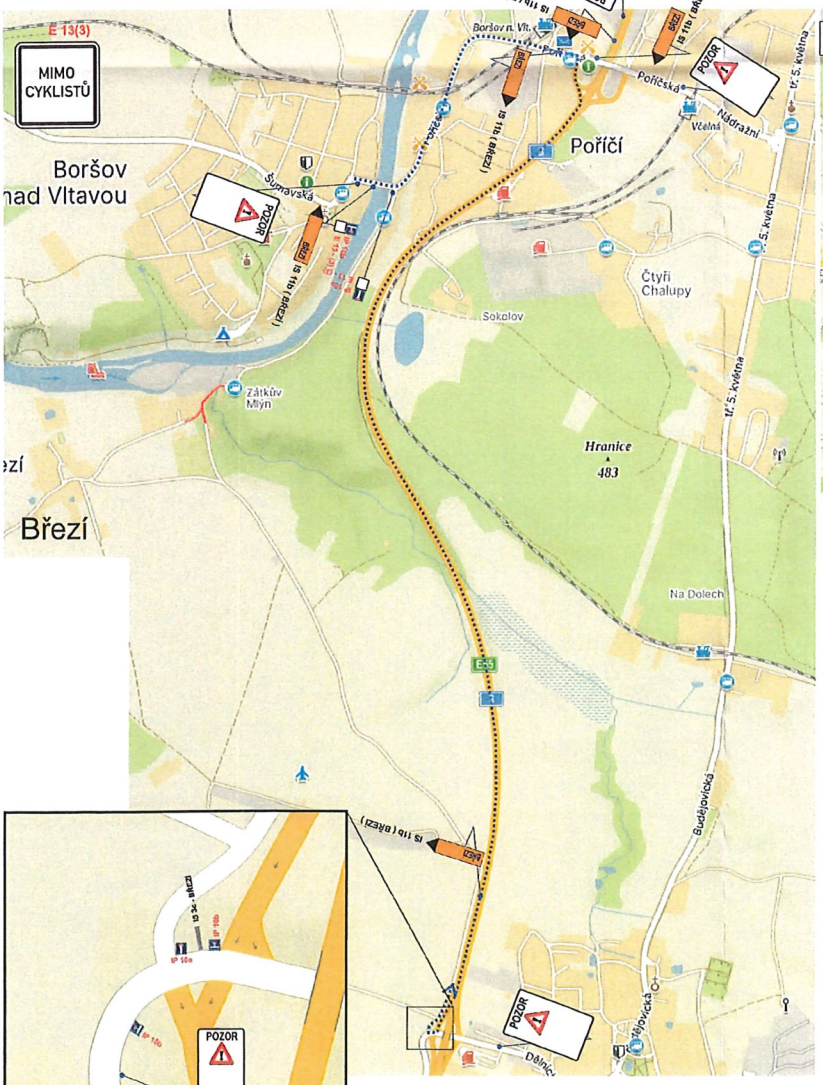

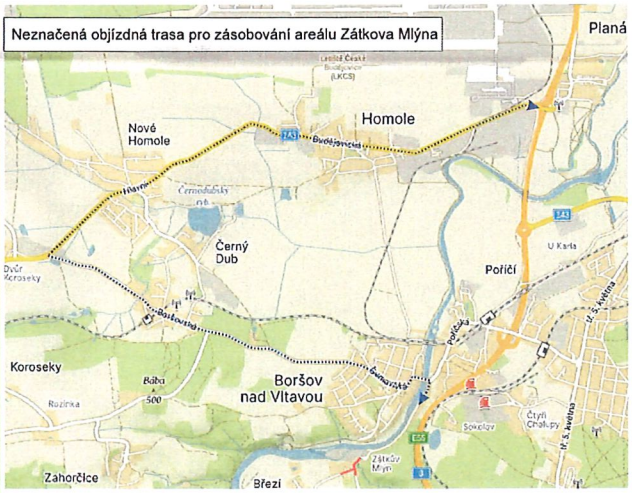

Vyjádření Policie ČR

POLICIE ČESKÉ REPUBLIKY
KRAJSKÁ POLICEJNÍ ŘEDITELSTVÍ POLICIE
JIHOČESKÉHO KRAJE 24
ÚZEMNÍ ODBOR ČESKÉ BUDĚJOVICE
DOPRAVNÍ INSPEKTORÁT
POŠTOVNÍ PŘÍHRADOKA 125
371 05 ČESKÉ BUDĚJOVICE

19 -06- 2024

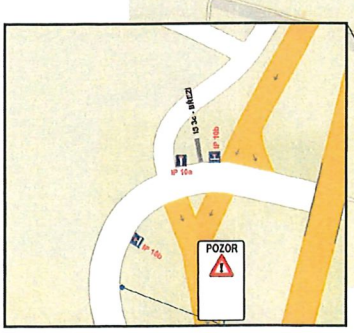

IP 22

POZOR

MK POD SKÁLOU V BORŠOVĚ N. VLT. UZAVŘENA

uzavřený úsek silnice

objízdná trasa

Zhotovitel DIO: dopravní značení, Jan Nevěřmoc - JANEV, Objednává SŽ, 391 11 Planá nad Lužnicí, Pracoviště Planá 83, 370 01 České Budějovice, tel. 777 227 534, www.janev.cz	Dopravně inženýrské opatření: Boršov nad Vltavou – odkanalizování oblasti Poříčí - Březí (uzavírka MK)		
	Zadavatel: VHS - Vodohospodářské stavby spol. s r.o.		
	Zhotovitel:		
	Vypracoval: Karel Pekař	Dne: 19.06.2024	Verze: 1
	Email: pekar@janev.cz	Formát: A2	Počet listů: 2/2
	Telefon: +420 777 227 534	Poznámka:	

Vyjádření Policie ČR

POLICIE ČESKÉ REPUBLIKY
KRAJSKÉ ŘEDITELSTVÍ POLICIE
JIHOČESKÉHO KRAJE 24
ÚZEMNÍ ODBOR ČESKÉ BUDĚJOVICE
DOPRAVNÍ INSPEKTORÁT
POŠTOVNÍ PŘIHRÁDKA 125
371 05 ČESKÉ BUDĚJOVICE

19 -06- 2024
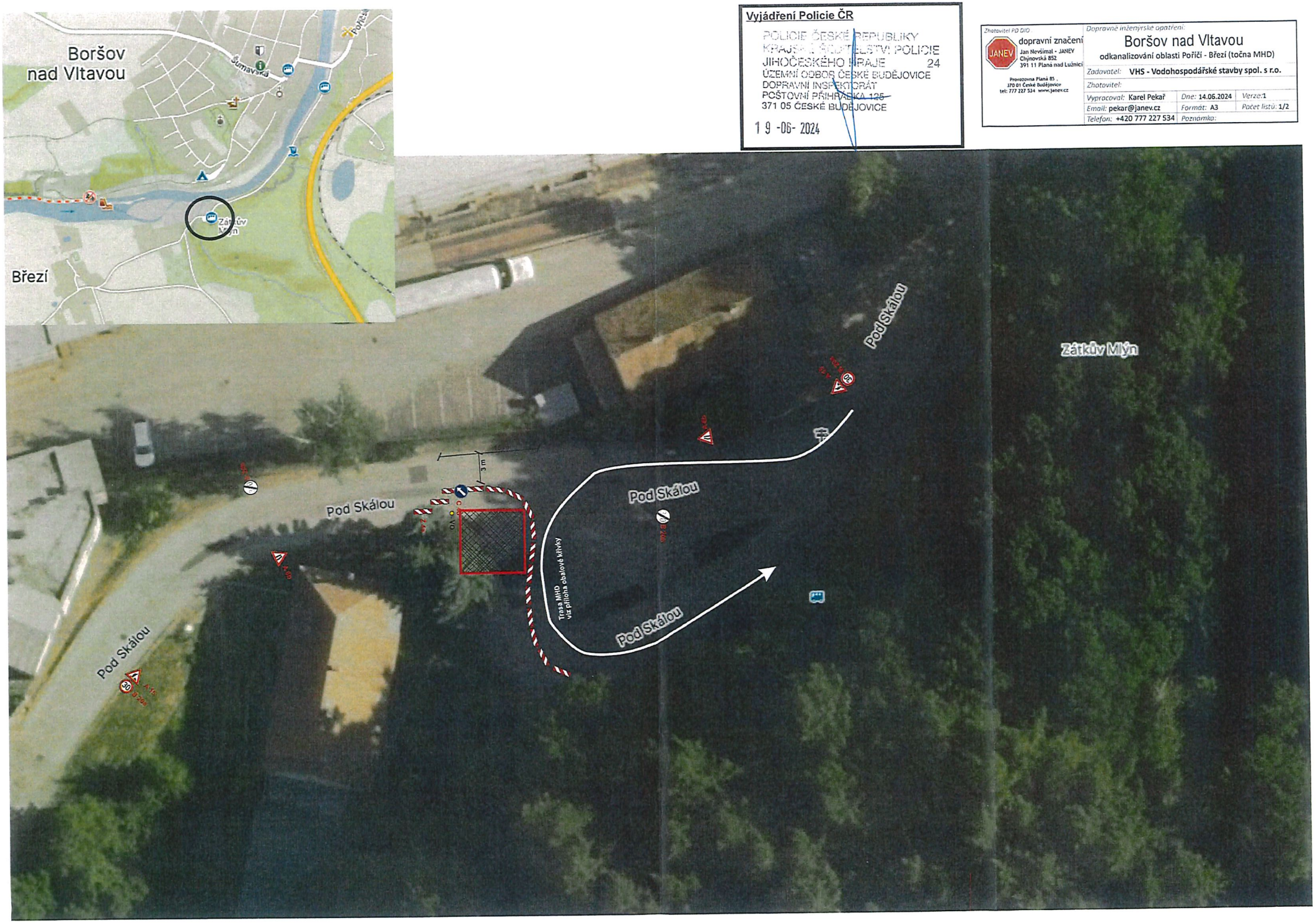
Zhotovitel PD DIO	Dopravně inženýrské opatření:		
JANEV dopravní značení, Jan Nevšímal - JANEV, Chynovská 852, 391 11 Planá nad Lužnicí; Provozovna Planá 85, 370 01 České Budějovice, tel: 777 227 534 www.janev.cz	**Boršov nad Vltavou** odkanalizování oblasti Poříčí - Březí (točna MHD)		
	Zadavatel: VHS - Vodohospodářské stavby spol. s r.o.		
	Zhotovitel:		
	Vypracoval: Karel Pekař	Dne: 14.06.2024	Verze: 1
	Email: pekar@janev.cz	Formát: A3	Počet listů: 1/2
	Telefon: +420 777 227 534	Poznámka: