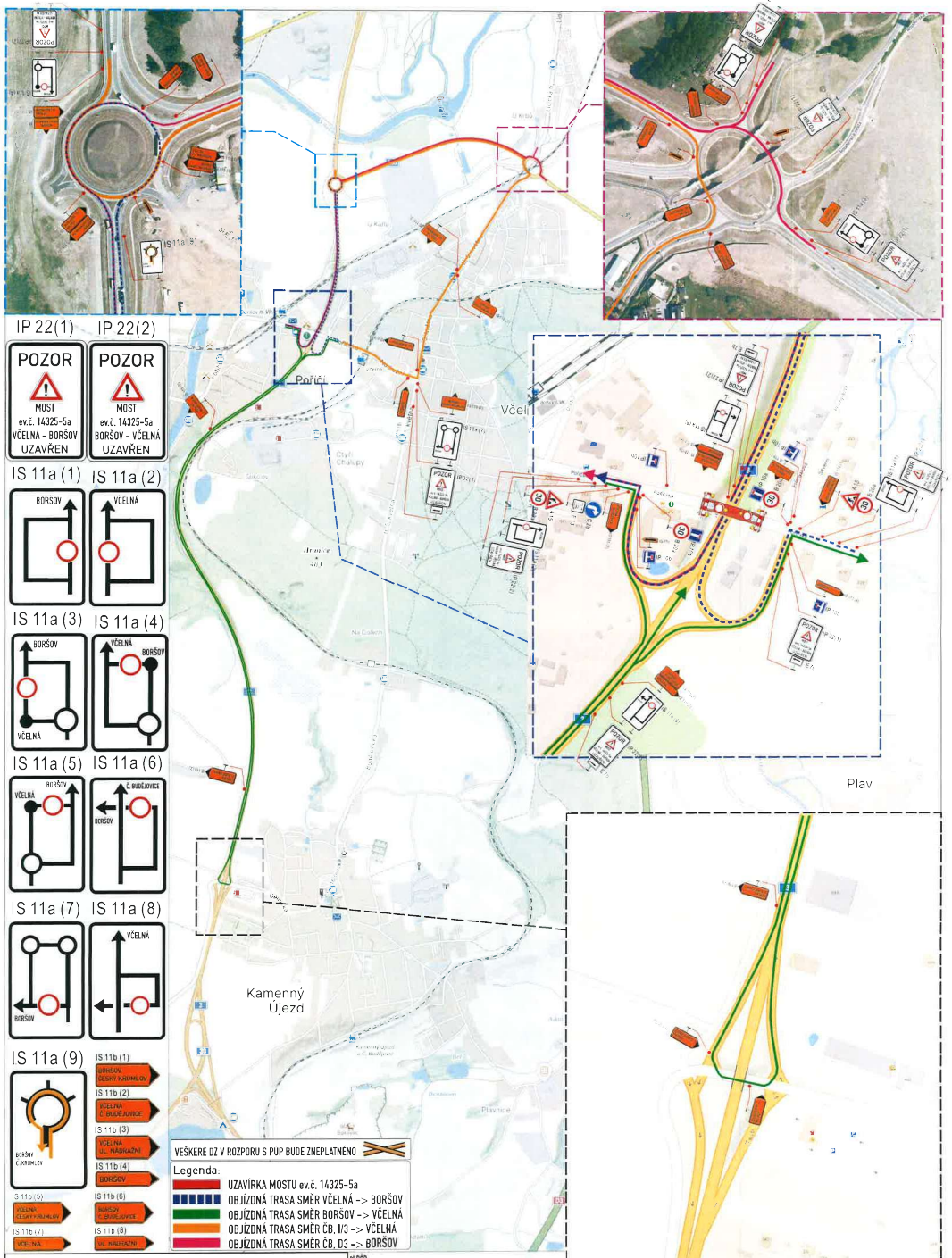

Dopravně inženýrské opatření

Most ev.č. 14325-5A přes I/3 MUK Boršov nad Vltavou

Zadavatel: SUPER-KRETE CZECH s.r.o., p. Smekal, tel: 606 707 073

Zpracoval: Jiří Kubeš ml.

Email: technik@signistav.cz

Telefon: +420 702 100 810

Dne: 13.05.2025

Poznámka:

Et. A

Signistav DOPRAVNÍ ZNAČENÍ

DI PČR:

DIO SE SHODUJE S ODSOUHLASENOU VERZÍ DI PČR ČB.

KRAJSKÝ ÚŘAD - JIHOČESKÝ KRAJ
Odbor dopravy a silničního hospodářství
Dopravní značení schváleno
Č.j.: KUJCK 67236 / 2025 (1)
Ze dne: 4.6.2025

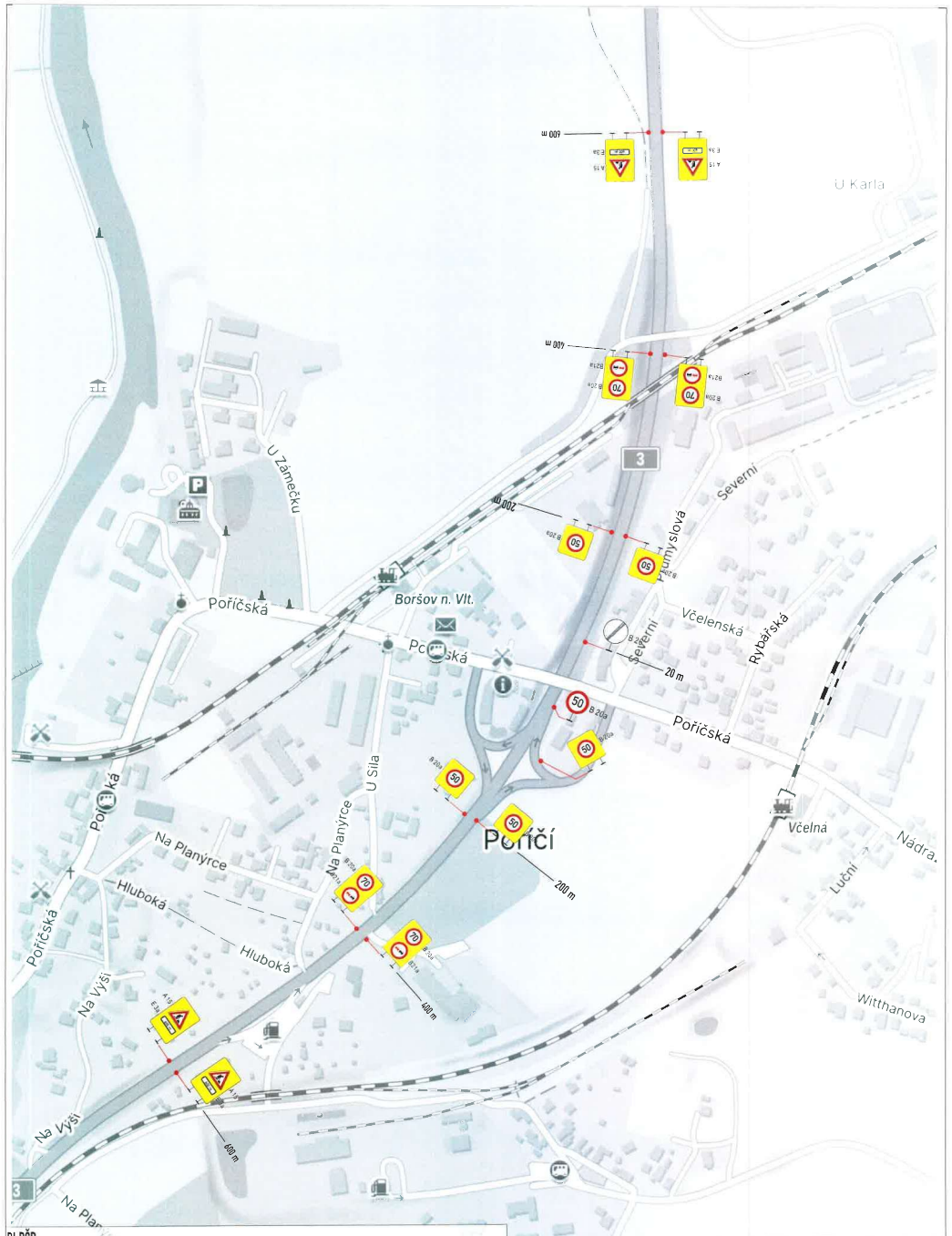

DI PČR:

KRAJSKÝ ÚŘAD - JIHOČESKÝ KRAJ
Odbor dopravy a silničního hospodářství
Dopravní značení schváleno (1)
Č.j.: KUJCK 67236/2025
Ze dne 16.6.2025

Dopravně inženýrské opatření

Most ev.č. 14325-5A přes I/3 MUK Boršov n. Vlt. - rekonstrukce mostu

Zadavatel: SUPER-KRETE CZECH s.r.o., Ing. Martin Smekal		Signistav DOPRAVNÍ ZNAČENÍ
Zpracoval: Jiří Kubeš	Dne: 04/2025	
Email: info@signistav.cz	Poznámka: Varianta DIO bez potřeby kyvadlového provozu	
Telefon: 602 403 383	Et.C	