Přechodné dopravní značení v křižovatce Mánesova ul. x Lidická tř.
řešena v samostatném DIO viz. „Uzavírka mostu Kosmonautů"

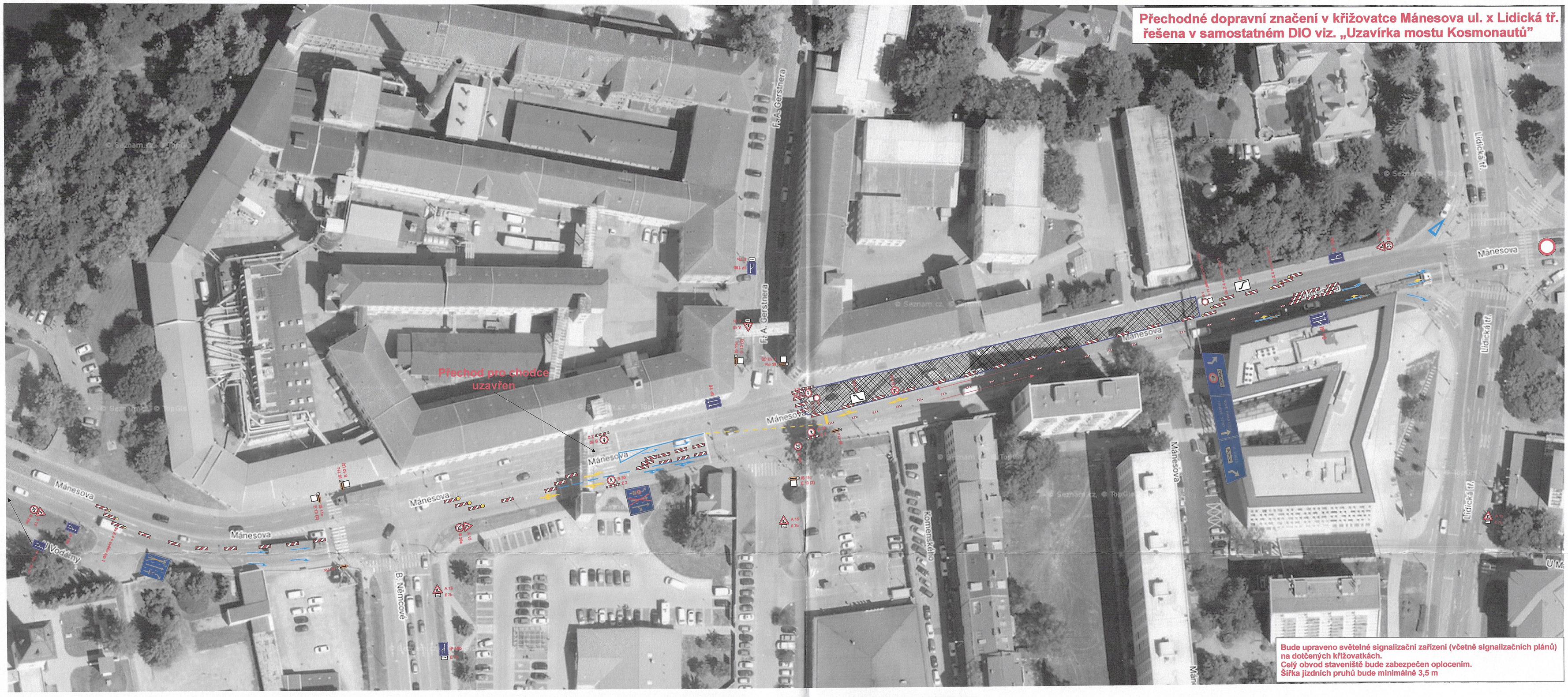

Bude upraveno světelné signalizační zařízení (včetně signalizačních plánů)
na dotčených křižovatkách.
Celý obvod staveniště bude zabezpečen oplocením.
Šířka jízdních pruhů bude minimálně 3,5 m

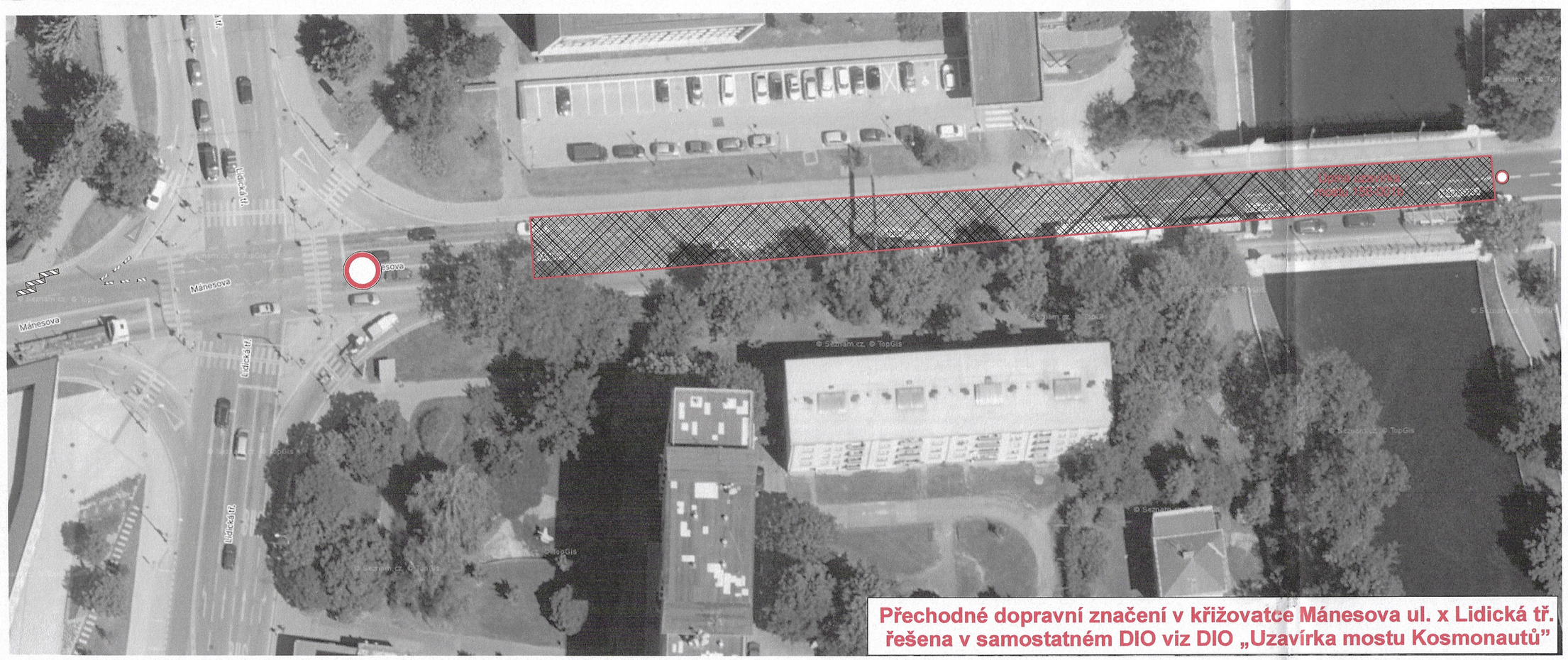

Přechodné dopravní značení v křižovatce Mánesova ul. x Lidická tř.
řešena v samostatném DIO viz DIO „Uzavírka mostu Kosmonautů"

13 -03- 2026

POLICIE ČESKÉ REPUBLIKY
KRAJSKÉ ŘEDITELSTVÍ POLICIE
JIHOČESKÉHO KRAJE 24
ÚZEMNÍ ODBOR ČESKÉ BUDĚJOVICE
DOPRAVNÍ INSPEKTORÁT
POŠTOVNÍ PŘÍHRADKA 125
371 05 ČESKÉ BUDĚJOVICE

Legenda:

- Pracovní místo
- A 15 - navržené přechodné dopravní značení
- B 2 - stávají dopravní značení
- Z 5
- Z 4

Situace upravena dle vyjádření DI PČR
ze dne 24.dubna 2024
Č.j.: KRPC-56477-1/Čj-2024-020106

E 13 (1)

MIMO VOZIDEL STAVBY

E 13 (2)

PŘECHOD PŘES MÁNESOVU TŘ. U BILLY UZAVŘEN

Zhotovitel PD/DIO : JANEV dopravní značení, Jan Nevčímal - JANEV, Chýnovská 852, 391 11 Planá nad Lužnicí; Provozovna Planá 83,..., 370 01 České Budějovice, tel: 777 227 534 www.janev.cz	Dopravně inženýrské opatření: Mánesova ulice, úsek Lidická - B. Němcové stavební úpravy kanalizace a komunikace
	Zadavatel: **Statutární město České Budějovice**
	Zhotovitel:
	Vypracoval: **Karel Pekař** · Dne: 3.3.2026 · Číslo přílohy: F
	Email: pekar@janev.cz · Formát: A1 · Počet listů: 3/8
	Telefon: +420 777 227 534 · Poznámka: etapa 3