Fáze 1

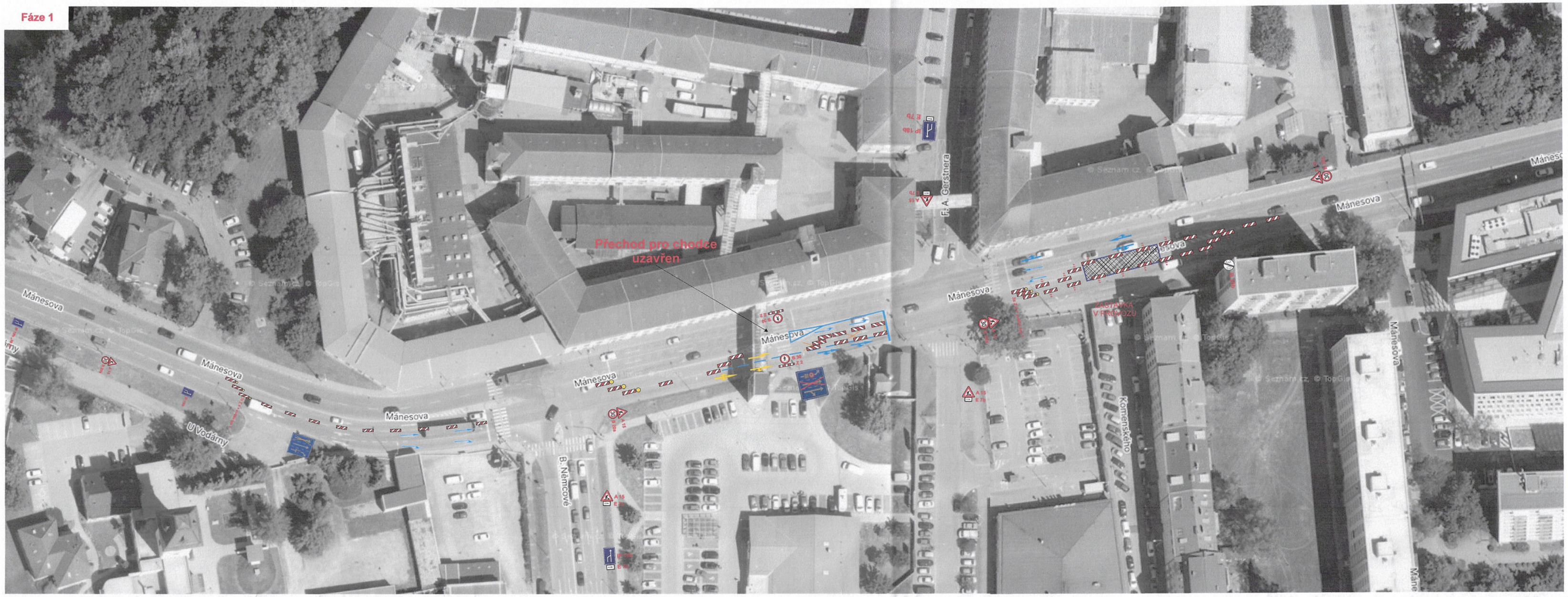

Fáze 2

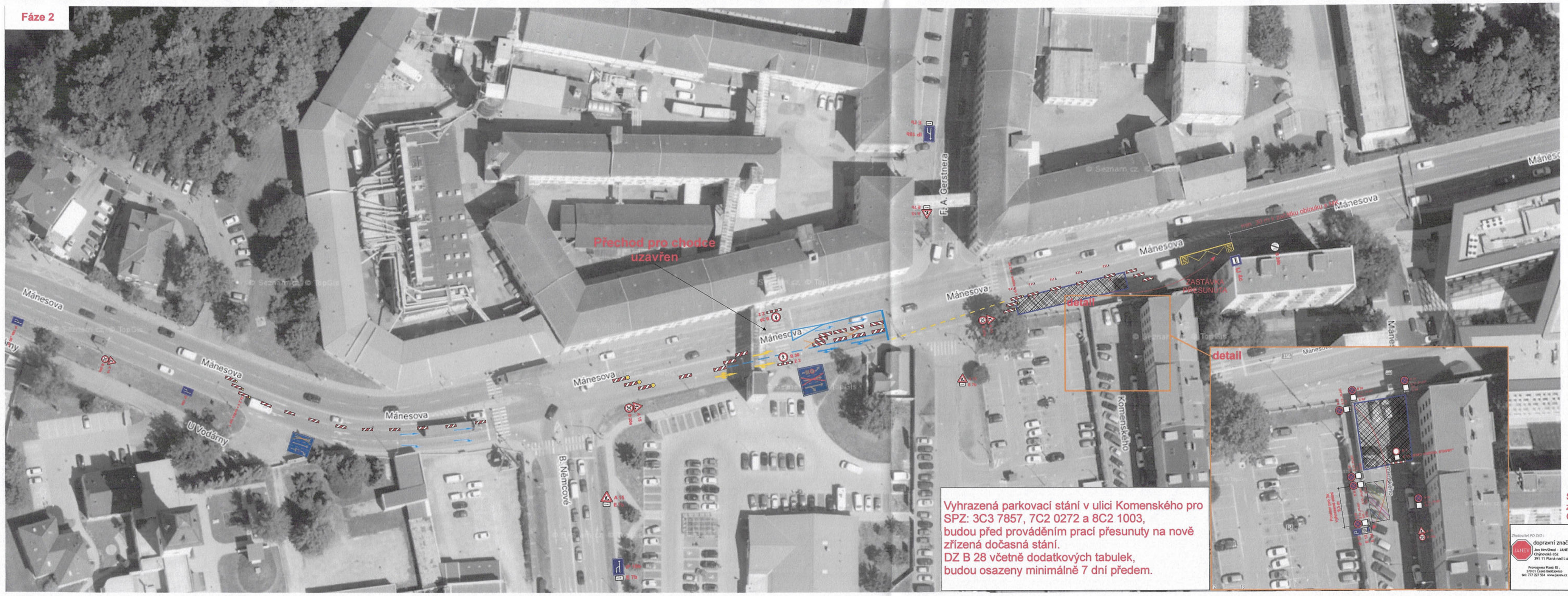

Vyhrazená parkovací stání v ulici Komenského pro SPZ: 3C3 7857, 7C2 0272 a 8C2 1003, budou před prováděním prací přesunuty na nově zřízená dočasná stání.
DZ B 28 včetně dodatkových tabulek, budou osazeny minimálně 7 dní předem.

0 9 -03- 2026

POLICIE ČESKÉ REPUBLIKY
KRAJSKÉ ŘEDITELSTVÍ POLICIE
JIHOČESKÉHO KRAJE 24
ÚZEMNÍ ODBOR ČESKÉ BUDĚJOVICE
DOPRAVNÍ INSPEKTORÁT
POŠTOVNÍ PŘIHRÁDKA 125
371 05 ČESKÉ BUDĚJOVICE

Legenda:

- Pracovní místo
- A 15 - navržené přechodné dopravní značení
- B 2 - stávají dopravní značení
- Z 5
- Z 4

Situace upravena dle vyjádření DI PČR
ze dne 24.dubna 2024
Č.j.: KRPC-56477-1/Čj-2024-020106

Zhotovitel PD ZRS: dopravní značení Jan Nevěřilová - JANEV, Chyrowská 852, 391 11 Planá nad Lužnicí; Pronajmeno Pivní 85, 370 01 České Budějovice, tel.: 777 227 554, www.janev.cz	Dopravně inženýrské opatření: Mánesova ulice, úsek Lidická - B. Němcové; stavební úpravy kanalizace a komunikace
	Zadavatel: **Statutární město České Budějovice**
	Zhotovitel:
	Vypracoval: **Karel Pekař** · Dne: 3.3.2026 · Číslo přílohy: F
	Email: **pekar@janev.cz** · Formát: A3 · Počet listů: 4/8
	Telefon: **+420 777 227 534** · Poznámka: etapa 4 (překop)