

VÝKAZ DOSAVADNÍHO A NOVÉHO STAVU ÚDAJŮ KATASTRU NEMOVITOSTÍ

Dosavadní stav				Nový stav											
Označení pozemku parc. číslem	Výměra parcely		Druh pozemku Způsob využití	Označení pozemku parc. číslem	Výměra parcely		Druh pozemku Způsob využití	Typ stavby	Způsob určení výměr	Porovnání se stavem evidence právních vztahů					
	ha	m ²			ha	m ²				Díl přechází z pozemku označeného v		Číslo listu vlastnictví	Výměra dílu		Označení dílu
					katastru nemovitosti	dřívejší poz. evidenci	ha	m ²							
3326/8	28	27	ostatní pl. ostatní komunikace	3326/8	27	78	ostatní pl. ostatní komunikace		0	3326/8	1	27	78		
				3326/11	14	ostatní pl. ostatní komunikace		0	3326/8	1	14				
				3326/12	36	ostatní pl. ostatní komunikace		0	3326/8 3326/9	1 1	35 1	o b			
3326/9	5	19	ostatní pl. ostatní komunikace	3326/9	5	18	ostatní pl. ostatní komunikace		0	3326/9	1	5	18		
3326/10		67	ostatní pl. ostatní komunikace	3326/10		48	ostatní pl. ostatní komunikace		0	3326/10	526		48		
				3326/13		19	ostatní pl. ostatní komunikace		0	3326/10	526		19		
St. 77	*1)	1	94	zast. pl.	St. 77	1	93	zast. pl.	čp. 5 rod. dům	2	St. 77	526	1	93	
				3346		2	ostatní pl. jiné pl.		2	St. 77	526		2		
	*1)	36	07			36	08								

*1) Rozdíl v součtu výměr v důsledku zaokrouhlování číselně určených výměr (bod 14.6, písm. a, přílohy vyhl. č. 357/2013 Sb.)

GEOMETRICKÝ PLÁN pro rozdělení pozemku	Geometrický plán ověřil úředně oprávněný zeměměřický inženýr:	Stejnopis ověřil úředně oprávněný zeměměřický inženýr:
	Jméno, příjmení: Ing. Jaroslav ZÁMIS	Jméno, příjmení: Ing. Jaroslav ZÁMIS
	Číslo položky seznamu úředně oprávněných zeměměřických inženýrů: 2660/13	Číslo položky seznamu úředně oprávněných zeměměřických inženýrů: 2660/13
	Dne: 13. 12. 2018 Číslo: 86/2018	Dne: 16. 1. 2019 Číslo: 1/2019
Náležitostmi a přesností odpovídá právním předpisům	Tento stejnopis odpovídá geometrickému plánu v elektronické podobě uloženému v dokumentaci katastrálního úřadu	
Vyhotovitel: Ing. Jaroslav ZÁMIS Resslova 23A, Č. BUDĚJOVICE	Katastrální úřad souhlasí s očíslováním parcel.	
Číslo plánu: 261-47/2018	Ověření stejnopisu geometrického plánu v listinné podobě  KÚ pro Jihočeský kraj KP České Budějovice Ing. Drahomíra Vondrášková PGP-3540/2018-301 2019.01.02 13:51:20 CET	
Okres: České Budějovice		
Obec: Boršov nad Vltavou		
Kat. území: Zahorčice u Vrábče		
Mapový list: Č. Budějovice 4-5/33		
Dosavadním vlastníkům bylo poskytnuto možnost seznámit se v terénu s průběhem navržených nových hranic, které byly označeny předepsaným způsobem: dočasně stábilizace dle § 91, odst. 6 vyhl. 357/2013 Sb.		

SEZNAM SOUŘADNIC (S-JTSK)

Číslo bodu	souřadnice pro zápis do KN			Dopis
	Y	X	Kód kvality	
k.ú. Vrábče				
152-42	761909.36	1171872.43	3	roh podezdívky
152-72	761917.65	1171871.76	3	roh budovy
152-79	761908.89	1171842.97	3	ozn. barvou
152-80	761906.45	1171840.37	3	ozn. barvou
152-84	761895.30	1171829.35	3	ozn. barvou
152-121	761912.62	1171872.17	3	ozn. barvou
152-124	761910.41	1171855.12	3	
k.ú. Zahorčice u Vrábče:				
175-1539	761901.52	1171868.74	8	
175-1574	761890.56	1171824.68	8	dř. kolík
175-1577	761890.40	1171839.82	8	ozn. barvou
175-1586	761888.46	1171840.24	8	dř. kolík
175-1590	761886.66	1171830.12	8	dř. kolík
175-1591	761886.49	1171838.44	8	dř. kolík
1	761912.57	1171871.80	3	roh budovy
2	761908.87	1171872.62	3	roh podezdívky
3	761902.37	1171861.49	3	roz zdí
4	761888.21	1171837.13	3	roz zdí
5	761887.16	1171835.40	3	sloupek plotu
6	761888.43	1171833.78	3	sloupek plotu
7	761888.17	1171828.36	3	sloupek plotu
8	761891.29	1171824.31	3	sloupek plotu
9	761895.83	1171828.93	3	roh podezdívky
10	761906.98	1171840.36	3	ozn. barvou
11	761907.64	1171841.63	3	dř. kolík
12	761889.84	1171839.94	8	ozn. barvou
13	761890.81	1171824.93	8	ozn. barvou
14	761891.63	1171843.02	3	nestab. průsečík

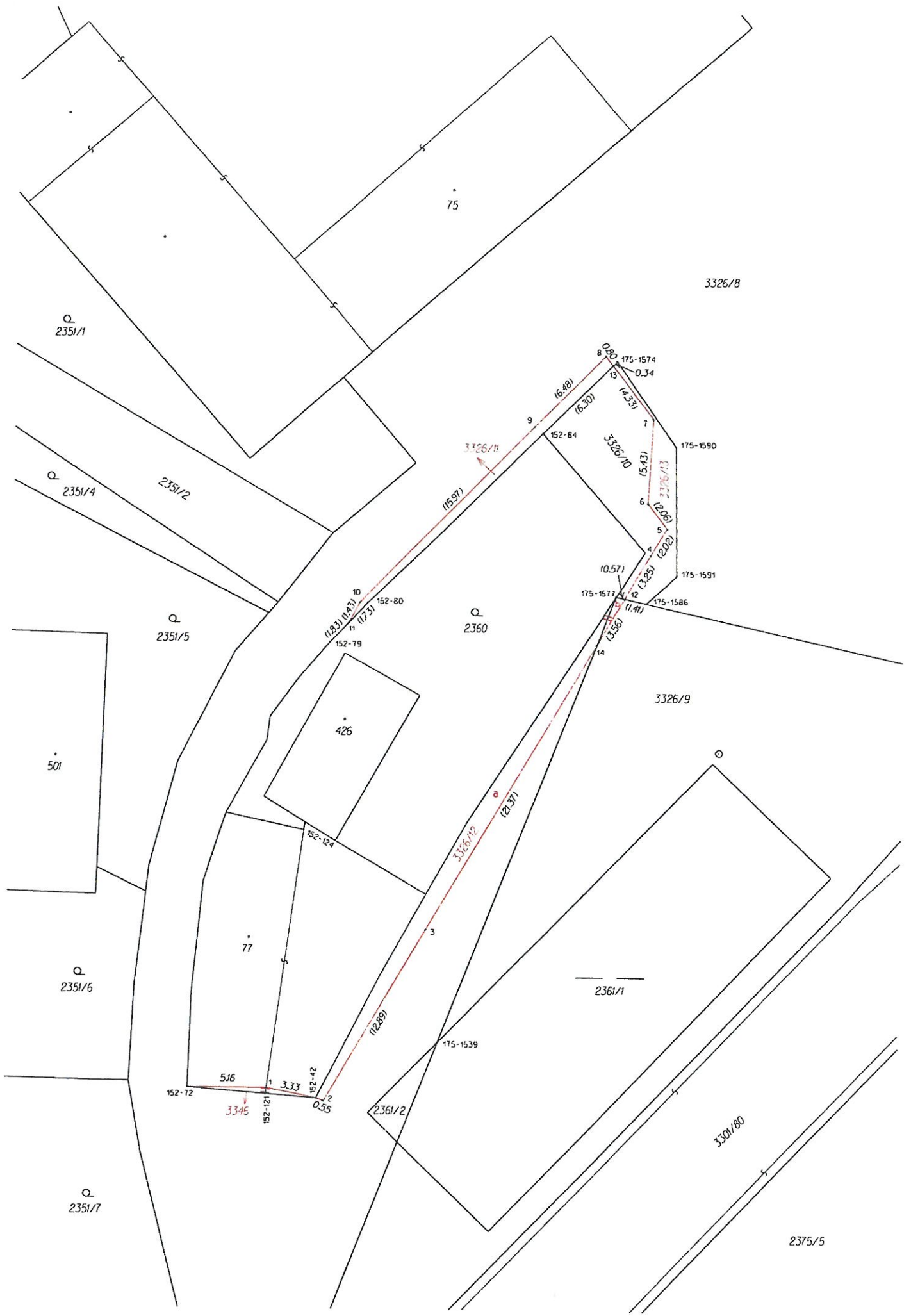

75

3326/8

Q
2351/1

Q
2351/4

2351/2

Q
2351/5

501

Q
2351/6

Q
2351/7

Q
2360

10
(1.83) (1.41)
152-80
152-79
17 (1.23)

426

77

152-72
5.16
3345
152-121
3.33
152-42
0.55

2361/2

175-1539

2361/1

3326/9

3501/80

2375/5

8
0.80
175-1574
13
0.34

3326/11
(15.97)

9
16.48
16.30

152-84
3326/10

175-1590

7
(4.33)

6
(2.08)
(15.43)

5
(2.02)
(3.25)

4
(0.57)
(1.41)

3
(2.37)
(1.41)

2
(1.58)

14

175-1591

175-1586

3326/9

Q