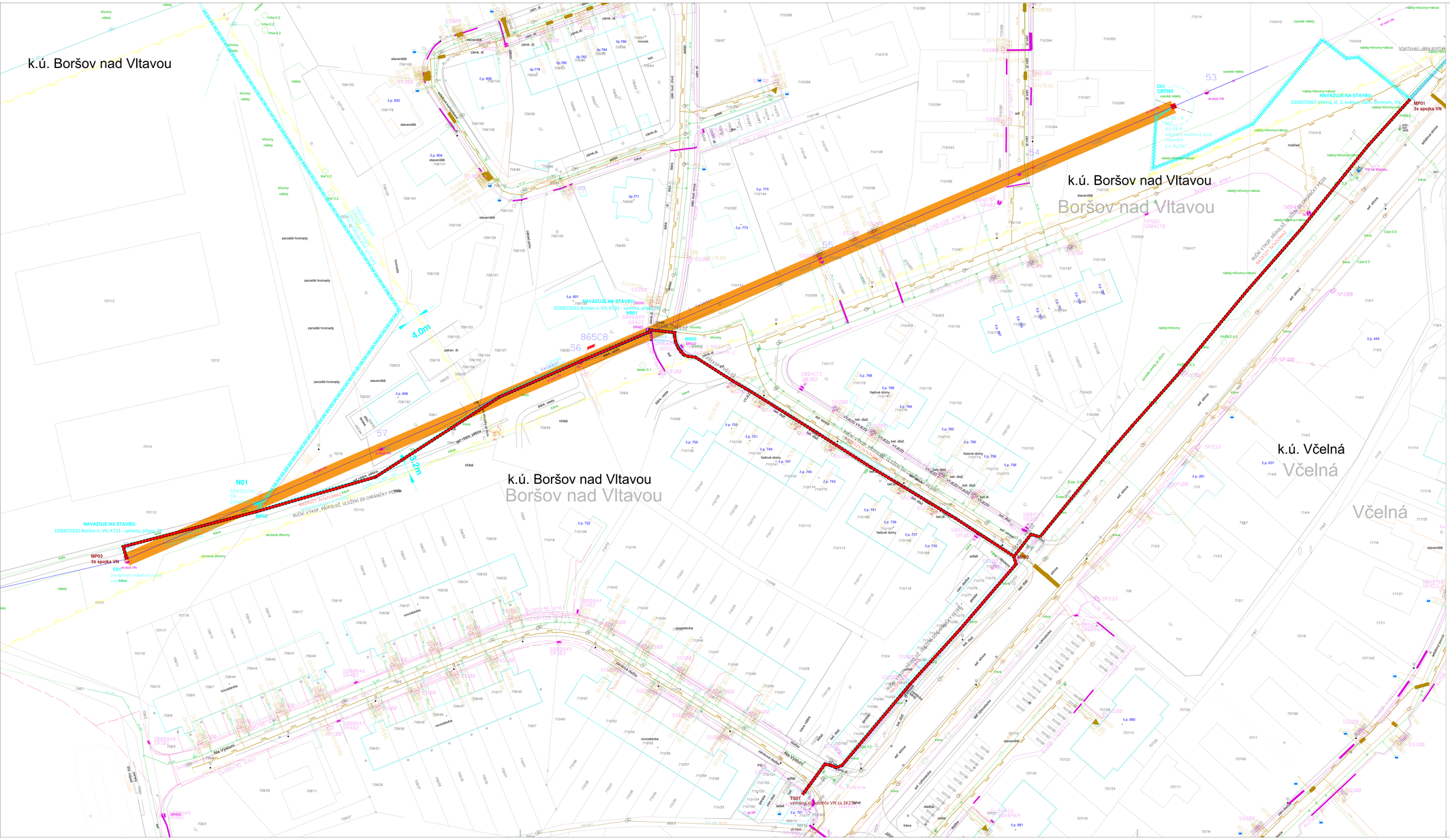

LEGENDA EL. VEDENÍ

- projektované kabelové vedení VN
- kabelová chrániička
- stáv. také vodiče VN - demontáž
- stáv. kabel NN
- stáv. skříně NN
- stáv. kabel VN
- stáv. také vodiče VN
- stáv. podpěrné body

LEGENDA INŽENÝRSKÝCH SÍTÍ

- sdělovací vedení CETIN
- rozvod plynu VTL
- rozvod plynu STL
- rozvod vody
- kanalizace
- ochranné pásmo vzrostlé zeleně

ZÁKRESY STÁVAJÍCÍCH INŽ. SÍTÍ JSOU V PLÁNKU ZAKRESLENY POUZE INFORMATIVNĚ Z VYJÁDŘENÍ VLASTNÍKŮ A SPRÁVCŮ SÍTÍ. BEZ JEJICH PŘESNÉHO VYTYČENÍ NELZE ZAHÁJIT VÝKOPOVÉ PRÁCE.

Proudová soustava : VN - 3~50Hz, 22 000 V
NN - 3PEN~50Hz, 230/400 V
Ochrana před nebezpečným dotykem neživých částí :
VN - zemněním - IT
NN - automatickým odpojením od zdroje TN-C
náměrová oblast :

Ing. Josef Šťastný

Digitálně podepsal Ing. Josef Šťastný
Datum: 2024.04.22 2:54:07+01'00'Z-4070/141, o=Česká komora autorizovaných inženýrů a technických poradců, ou=Elektronické autorizační razítko, pseudonym=Ing. Josef Šťastný, cn=Šťastný, givenName=Josef, serialNumber=rf1594b1, title=2700 Datum: 2025.06.03 14:16:11 +02'00'

Vypracoval :	JiFi Bauernpol	Zodp. projektant :	Ing. Josef Šťastný
Místo stavby :	Včelná, Boršov n.Vlt.	Kraj :	Jihočeský
Investor : EGD, a.s.			
Název stavby :	Včelná, tř. 5. května, kabel VN		
Druh přílohy :	Situace		

PRO-22 s.r.o.

Projekční kancelář el. sítí vn a nn	
Číslo stavby :	104002551T
Název souboru :	trsk.dgn
Datum :	04/2024
Formát výkresu :	10A4
Měřítko :	1:500
Číslo výkresu :	C3