Územní plán Boršov nad Vltavou

katastrální území: Boršov nad Vltavou, Zahorčice u Vrábče

VÝKRES ZÁKLADNÍHO ČLENĚNÍ ÚZEMÍ

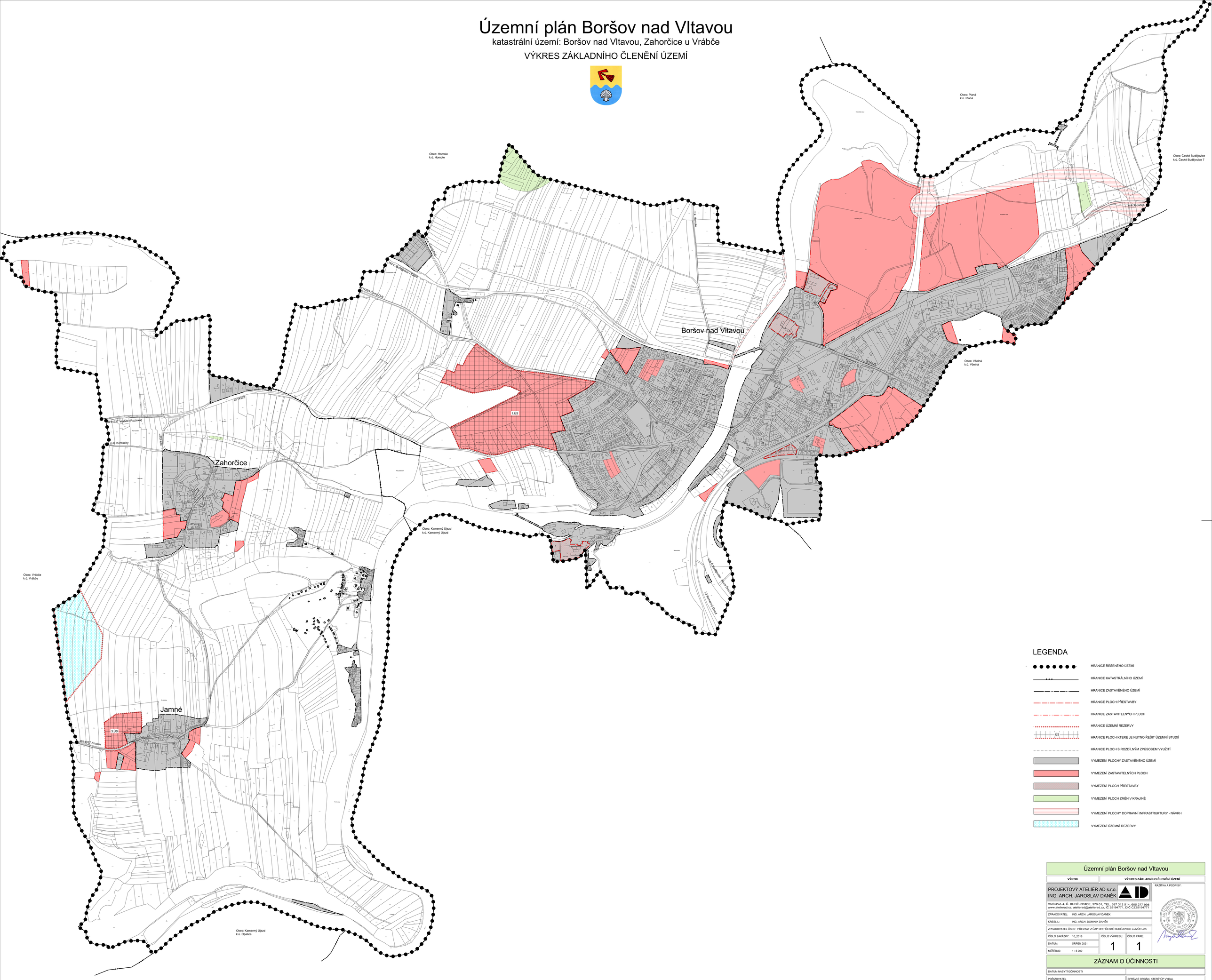
Obec: Homole
k.ú. Homole
Obec: Planá
k.ú. Planá
Obec: České Budějovice
k.ú. České Budějovice 7
Obec: Včelná
k.ú. Včelná
Obec: Kamenný Újezd
k.ú. Kamenný Újezd
Obec: Vráboe
k.ú. Vráboe
Obec: Kamenný Újezd
k.ú. Opalice
Boršov nad Vltavou
Zahorčice
Jamné
1 US
3 US
III/14317 Kroučlov
III/14327 Vráboe (Rozinka)
III/14332
III/14327
III/14322
III/14322
III/14322